



---

CATALOG 2020

---

*Victoria Vynn* <sup>IT'S ME</sup>  
SALON QUALITY



# PURE CREAMY HYBRID

FORMULA REVOLUCIONARIA  
CON GRAN COBERTURA  
Y DURABILIDAD  
MAYOR ÍNDICE DE SEGURIDAD  
SIN OLOR IRRITANTE  
PINCEL PLANO, DISEÑADO ESPECIALMENTE  
PARA LA FÓRMULA DE PURE  
3 MÉTODOS DE RETIRADA: ALCOHOL,  
ACETONA, TORNO

IT'S ME  
Victoria Vynn



8ml/.27 fl.oz

## PURE CREAMY HYBRID COLOR

- > Consistencia cremosa
- < Posibilidad de mezclar colores
- > Posibilidades ilimitadas de decoración
- < Cobertura perfecta después de aplicar 2 capas finas
- > Propiedades autonivelantes
- < Fórmula sin olor irritante

## PURE CREAMY HYBRID BASE

- > Una capa fina y duradera que mantiene la flexibilidad de las uñas
  - < Da a las uñas un look natural
  - > Aumenta la adhesión del color
  - < Garantiza una perfecta adhesión del color a la uña natural
  - > Muy duradero
- ref. 330227, 8ml/.27 fl.oz

## PURE CREAMY HYBRID TOP

- > Aporta un brillo cristal a la uña
  - < Brillo duradero hasta su eliminación
  - > Protege el color
  - < Resistente a arañazos
  - > Tiene propiedades autonivelantes
- ref. 330228, 8ml/.27 fl.oz





# PURE COLORS

 No. 001 ABSOLUTE WHITE ref. 330191	 No. 002 <sup>sh</sup> PEARLY GLOW ref. 330192	 No. 003 VELVET AGATE ref. 330193	 No. 004 <sup>sh</sup> MIDNIGHT PEARL ref. 330194	 No. 005 POWDERY ROSE ref. 330195	 No. 006 GRACEFUL PINK ref. 330196	 No. 007 SWEET ICE CREAM ref. 330197	 No. 008 GINGER TEA ref. 330198	 No. 009 SUBTLE PINKISH ref. 330199	 No. 083 ALOHA BEACH ref. 330393	 No. 084 ELECTRIC LIME ref. 330394	 No. 085 BUSSFUL PEA ref. 33031195	 No. 086 LIGHT KHAKI ref. 330396	 No. 087 LIGHT TEAL ref. 330397	 No. 088 TURQUOISE BLUE ref. 330398	 No. 089 OCEAN FROST ref. 330399	 No. 090 NYPD BLUE ref. 330400	 No. 091 PACIFIC POINT ref. 330438
 No. 010 PINK GLAMOUR ref. 330200	 No. 011 GENTLE PINK ref. 330201	 No. 012 CANDY BLUSH ref. 330202	 No. 013 TERRA ROSSA ref. 330203	 No. 014 ROSE TIME ref. 330204	 No. 015 FUCHSIA DREAMS ref. 330205	 No. 016 LILAC MAY ref. 330206	 No. 017 BERRY COCKTAIL ref. 330207	 No. 018 MILKY LILAC ref. 330208	 No. 092 STORM'S COMING ref. 330439	 No. 093 IRON MOUNTAIN ref. 330440	 No. 094 FASHION GREY ref. 330441	 No. 095 ANGEL DUST ref. 330442	 No. 096 FALLING STARS ref. 330443	 No. 097 PLUM JAM ref. 330444	 No. 098 EARTH TONE ref. 330445	 No. 099 STORYBOOK CHARM ref. 330446	 No. 100 VELVET NIGHT ref. 330447
 No. 019 PERFECT ORANGE ref. 330209	 No. 020 CORAL PARROT ref. 330210	 No. 021 EXEMPLARY RED ref. 330211	 No. 022 EVER POPPY ref. 330212	 No. 023 REALLY RUBY ref. 330213	 No. 024 FOREVER CRIMSON ref. 330214	 No. 025 DRY WINE ref. 330215	 No. 026 GRAND OLIVE ref. 330216	 No. 027 BAMBOO TREE ref. 330217	 No. 101 GLAZED BLUEBERRY ref. 330448	 No. 102 BUTTERFLY WINGS ref. 330449	 No. 103 FIERY FUCHSIA ref. 330450	 No. 104 TROPICAL SMOOTHIE ref. 330451	 No. 105 CALIFORNIA POPPY ref. 330452	 No. 106 BIRTHDAY CAKE ref. 330453	 No. 107 SOFT MARIGOLD ref. 330454	 No. 108 NATURAL IVORY ref. 330455	 No. 114 DUSTY ORCHID ref. 330571
 No. 028 PASTEL MINT ref. 330218	 No. 029 DEEP GROTTTO ref. 330219	 No. 030 POLAR SKY ref. 330220	 No. 031 ENDLESS OCEAN ref. 330221	 No. 032 TURQUOISE ISLAND ref. 330222	 No. 033 EMERALD OCEAN ref. 330223	 No. 034 GRAPHITE SUNSET ref. 330224	 No. 035 SILVERY CEMENT ref. 330225	 No. 036 JET BLACK ref. 330226	 No. 115 LAVENDER MIST ref. 330572	 No. 116 BOY BLUE ref. 330573	 No. 117 SKY BLUE ref. 330574	 No. 118 ULTRA VIOLET ref. 330575	 No. 119 GO GREEN ref. 330576	 No. 121 JUNGLE GREEN ref. 330578	 No. 122 GINGER SPICE ref. 330579	 No. 123 DEEP MARIGOLD ref. 330580	 No. 124 SHOCKING CORAL ref. 330581
 No. 037 DREAM GIRL ref. 330264	 No. 038 STAR EVENT ref. 330265	 No. 039 LUXURY SILVER ref. 330266	 No. 040 WALK OF FAME ref. 330267	 No. 041 LIGHT BEIGE ref. 330268	 No. 042 MILK COFFEE ref. 330269	 No. 043 BELLA BROWN ref. 330270	 No. 044 WARM BROWN ref. 330271	 No. 045 COCOA CREME ref. 330272	 No. 126 BURN'T PINK ref. 330583	 No. 127 ROSE MADDER ref. 330648	 No. 128 DARK FUCHSIA ref. 330649	 No. 129 <sup>sh</sup> FEMM NIGHT ref. 330650	 No. 130 <sup>sh</sup> TAWNY PORT ref. 330651	 No. 131 MULBERRY FRUIT ref. 330652	 No. 132 VERBENA LOLLIPOP ref. 330653	 No. 133 SHADY LADY ref. 330654	 No. 134 SWEET TALK ref. 330655
 No. 046 WINE MIRAGE ref. 330273	 No. 047 CORAL WISH ref. 330274	 No. 048 RED OBSESSED ref. 330275	 No. 049 REMEMBER ME ref. 330276	 No. 050 SECRET HEART ref. 330277	 No. 051 SUGAR PLUM ref. 330278	 No. 052 FEMME FATALE ref. 330279	 No. 053 ALMOST FAMOUS ref. 330280	 No. 054 FLIRT ALLERT ref. 330281	 No. 135 MELLOW ROSE ref. 330656	 No. 136 DARK TRUFFLE ref. 330657	 No. 137 <sup>sh</sup> BURGUND MADAME ref. 330658	 No. 138 SOFT TEAL ref. 330659	 No. 139 <sup>sh</sup> NAVY PEONY ref. 330660	 No. 140 <sup>sh</sup> FROG PRINCE ref. 330661	 No. 141 BLUE BLOOD ref. 330662	 No. 143 <sup>g</sup> MAGICAL SILVER ref. 330664	 No. 144 <sup>sh</sup> MIDAS TOUCH ref. 330665
 No. 055 PINK UP ref. 330282	 No. 056 FEEL THE COLOUR ref. 330283	 No. 057 PURPLE SCANDAL ref. 330284	 No. 058 ORCHID AROUND ref. 330285	 No. 059 DEEP LAVENDER ref. 330286	 No. 060 CALL BACK ref. 330287	 No. 061 AFTER PARTY ref. 330288	 No. 062 BLACK TULIP ref. 330289	 No. 063 COBALT CLOUD ref. 330290	 No. 145 CREAMY MUSTARD ref. 330567	 No. 146 SILVER BUNK ref. 330723	 No. 147 MISS AMOUR ref. 330724	 No. 148 PINK ASTROMERIA ref. 330725	 No. 149 DOLL SURPRISE ref. 330726	 No. 150 HAUTE PINK ref. 330727	 No. 151 CORAL NEON ref. 330728	 No. 152 COMING UP ROSE ref. 330729	 No. 153 BLUEBIRD BLUE ref. 330730
 No. 065 HIGH SOCIETY ref. 330292	 No. 066 NIGHT WATCH ref. 330293	 No. 067 AFTER DARK ref. 330294	 No. 068 BY THE BAY ref. 330295	 No. 069 JADE STONE ref. 330296	 No. 070 FOGGY DAY ref. 330297	 No. 071 IN THE SHADOW ref. 330298	 No. 072 GREY ROOM ref. 330299	 No. 073 POWDER PINK ref. 330383	 No. 154 SUMMER IN MIND ref. 330734	 No. 155 BABE ALERT ref. 330735	 No. 156 EVERYDAY LUNCH ref. 330736	 No. 157 BEDTIME FLIRT ref. 330737	 No. 158 IMPORTANT MEETING ref. 330738	 No. 159 GIRLS NIGHT OUT ref. 330739	 No. 160 JOB INTERVIEW ref. 330740	 No. 161 FIRST DATE ref. 330741	 No. 162 CALM HAZELNUT ref. 330817
 No. 074 TOASTED ALMOND ref. 330384	 No. 075 HOT ORANGE ref. 330385	 No. 076 CANDY BLOOM ref. 330386	 No. 077 HOT SHOT ref. 330387	 No. 078 PINKY PINK ref. 330388	 No. 079 SPANISH CARMINE ref. 330389	 No. 080 FANCY CHIC ref. 330390	 No. 081 FLORAL WHISPER ref. 330391	 No. 082 ORCHID CRUSH ref. 330392	 No. 163 PETITE AZALEA ref. 330818	 No. 164 MILD LATTE ref. 330819	 No. 165 CHEERFUL TRIP ref. 330820	 No. 166 CRAZY INK ref. 330821	 No. 167 POSITIVE VIBES ref. 330822	 No. 168 LIVELY PASSION ref. 330823	 No. 169 EXCITED ICON ref. 330824		





## PURE DUO PREP 2EN1

**LIQUIDO DOBLE USO  
DESHIDRATADOR  
Y LIMPIADOR**

**PARA DESENGRASAR EL LECHO  
DE LA UÑA Y LIMPIAR EL  
DISEÑO AL ACABAR**

- › Elimina la suciedad del lecho de la uña
- ‹ Desengrasa
- › Neutraliza el Ph
- ‹ Mejora la adhesión
- › Elimina la capa de dispersión
- ‹ Aporta un brillo excelente

1000 ml / 33.75 fl.oz, ref. 330229  
60 ml / 2.03 fl.oz, ref. 330317



## PURE ALCO REMOVER

**PARA RETIRAR LAS  
MANICURAS CON PURE**

- › Producto base alcohol - no contiene acetona!
- ‹ Más seguro para el lecho de la uña
- › No deshidrata
- ‹ Tiene propiedades antibacterianas y antisépticas
- › Elimina el producto en aproximadamente 15 min.
- ‹ Limar el top antes de su aplicación

1000 ml / 33.75 fl.oz, ref. 330230



# GEL POLISH UV/LED

ESMALTE HÍBRIDO, CLÁSICO Y DURADERO,  
CURA EN LÁMPARA UV Y LED

BASES Y TOPS CON DIFERENTES  
PROPIEDADES, ADHESIONES,  
DURABILIDADES Y ACABADOS

*Victoria Vynn*  
IT'S ME



8ml / 27 fl.oz

## GEL POLISH COLOR

ESMALTE EN GEL CON  
CONSISTENCIA MEDIA.  
PINCEL PLANO PARA ASEGURAR UNA  
APLICACIÓN UNIFORME.



# GEL POLISH COLORS

C - COVER F - FRENCH G - GLITTER M - MAGNETIC N - NUDE P - PASTEL PE - PEARL SH - SHIMMER ST - SEMI TRANSPARENT

 No.001c FLAWLESS WHITE ref. 330000	 No.002f TRUE TO LIFE ref. 330001	 No.003f PERFECTLY NUDE ref. 330002	 No.004fc MARSHMALLOW ref. 330003	 No.005fc WEDDING PINK ref. 330004	 No.006fc POWDERY PEACH ref. 330005	 No.007sh BEAUTIFUL BRIDE ref. 330006	 No.008sh CHAMPAGNE ref. 330007	 No.010fc IN THE NUDE ref. 330009	 No.011pst PASTEL PINK ref. 330010	 No.012f SIMPLY SHY ref. 330011	 No.134cfe PINK SPELL ref. 330359	 No.135cpe AQUARIUS SIGN ref. 330360	 No.136csh SPARKLING WASABI ref. 330374	 No.137c PISTACHIO PUDDING ref. 330375	 No.138c BLUE SKIES ref. 330376	 No.139c CRUMB CAKE ref. 330377	 No.141csh FIZZY COCKTAIL ref. 330379	 No.142c PIN UP PINK ref. 330380	 No.143c WHISPER WHITE ref. 330381	 No.145c PALM TREE ref. 330410	 No.146c EXOTIC FRUIT ref. 330411
 No.013sh ALWAYS PRINCESS ref. 330012	 No.014cp BABYDOLL PINK ref. 330013	 No.015pest ROSE PETAL ref. 330014	 No.016cn FAIRY TALE ref. 330015	 No.017cn IRISH CREAM ref. 330016	 No.018cn CASHMERE BEIGE ref. 330017	 No.021st SWEET JELLY ref. 330020	 No.022cp OLD ROSE ref. 330021	 No.023c FOREVER LOVE ref. 330022	 No.024cp LOLLIPOP ref. 330023	 No.028c SUGAR PLUM ref. 330027	 No.147c HAWAII BEACH ref. 330412	 No.148c ENDLESS SUMMER ref. 330413	 No.149c FLOWER LEI ref. 330414	 No.150c SURF PARTY ref. 330415	 No.151c BLUE WAVE ref. 330416	 No.152csh CALIFORNIAN CORAL ref. 330426	 No.153csh IDYLIC ISLE ref. 330427	 No.154c ONYX STONE ref. 330428	 No.155cpe SILENT STORM ref. 330429	 No.156sh GREY QUICKSILVER ref. 330430	 No.157csh FEARLY HAZELNUT ref. 330431
 No.029csh CHIC WINE ref. 330028	 No.030c BERRY WINE ref. 330029	 No.031c JUICY SANGRIA ref. 330030	 No.032c RASPBERRY QUEEN ref. 330031	 No.033c HIDDEN FEONY ref. 330032	 No.034c RASPBERRY SECRET ref. 330033	 No.037c CORAL SUNSET ref. 330036	 No.038c PRETTY WOMAN ref. 330037	 No.039c SWEET DESIRE ref. 330038	 No.040c SCARLET RED ref. 330039	 No.044csh SHIMMERING RED ref. 330043	 No.158c CORAL JOY ref. 330432	 No.159g TRUE LOVE ref. 330433	 No.160c HEAT CLARET ref. 330434	 No.161c SWEET POETRY ref. 330435	 No.162c WINE DESIRE ref. 330436	 No.163csh GLORY BERRY ref. 330437	 No.164c SUBLTLE CHIFFON ref. 330475	 No.165c PINKISH BEIGE ref. 330476	 No.166c OYSTER WHITE ref. 330477	 No.167c CAMEL SKIN ref. 330478	 No.168c SUBLTLE AUBERGINE ref. 330479
 No.045csh BOMBSHELL ref. 330044	 No.046c I LOVE YOU ref. 330045	 No.047c HEART GIFT ref. 330046	 No.048sh BROADWAY SHOW ref. 330047	 No.049c FOREVER SEXY ref. 330048	 No.050c ROYAL RED ref. 330049	 No.053cpe BURGUNDY WINE ref. 330052	 No.054csh SMOKY BROWN ref. 330053	 No.055cg SILVER CRISTAL ref. 330054	 No.056cg GOLD MILLIONAIRE ref. 330055	 No.057c NEON YELLOW ref. 330056	 No.169c ROYAL PURPLE ref. 330480	 No.170c LIGHT ASH ref. 330481	 No.171c HARD COAL ref. 330482	 No.193c VACATION STORY ref. 330596	 No.194c SHEER FANTASY ref. 330597	 No.195c WILD THING ref. 330598	 No.196c MINT CANDY ref. 330599	 No.197c BEAUTIFUL DREAMER ref. 330630	 No.198c PINK TWICE ref. 330631	 No.199c FLAMING SHAPE ref. 330632	 No.200c SOCIETY PINK ref. 330633
 No.058st TOTALLY GREEN ref. 330057	 No.059c ORANGE POP ref. 330058	 No.060c ENERGETIC ORANGE ref. 330059	 No.061c SO FANCY ref. 330060	 No.062c HOT PINK ref. 330061	 No.063c VIOLET SHOCK ref. 330062	 No.064csh CENTRAL PARK ref. 330063	 No.065csh MINT MOJITO ref. 330064	 No.066st FROZEN OLIVE ref. 330065	 No.069pe DREAMY ANGEL ref. 330068	 No.073cp LOST IN PARADISE ref. 330072	 No.201c PEACH DESIRE ref. 330634	 No.202c REAL IVORY ref. 330635	 No.203c HYPNOTIC ROSE ref. 330636	 No.204c GRAYLY MOOD ref. 330637	 No.205c STORMY SKY ref. 330638	 No.206c SHADOW LAND ref. 330639	 No.207c DARK EMERALD ref. 330640	 No.208c GRASSY FIELD ref. 330641	 No.210c JUNE BLOOM ref. 330643	 No.211c LUCKY LOVE ref. 330644	 No.212c DARK CRIMSON ref. 330645
 No.074cp HOLIDAY SEA ref. 330073	 No.075c SEA BREEZE ref. 330074	 No.076c POLAR DREAM ref. 330075	 No.077cpe LUXURY TOPAZ ref. 330076	 No.078c BLUE DENIM ref. 330077	 No.079csh IN THE NAVY ref. 330078	 No.080cpe VEGAS NIGHT ref. 330079	 No.081csh SECRET EVENING ref. 330080	 No.082csh MIRACLE ROSE ref. 330081	 No.083c BERRY PERFECTION ref. 330082	 No.084c SOFT LAVENDER ref. 330083	 No.213sh IMPERIAL PURPLE ref. 330646	 No.214c MERRY CHRISTMAS ref. 330647	 No.215c CORAL REEF ref. 330715	 No.216c TIFFANY BLUE ref. 330716	 No.217c VERY BERRY ref. 330717	 No.218c SAPPHIRE BLUE ref. 330718	 No.219c ORCHID PURPLE ref. 330719	 No.220c LIME JUICE ref. 330720	 No.221c GREEN GRASS ref. 330721	 No.222c FIRE ENGINE ref. 330722	 No.223gsh CARAT ROSE DIAMOND ref. 330742
 No.085c LET'S LILAC ref. 330084	 No.086c SOUL VIOLET ref. 330085	 No.087c MYSTERY ROOM ref. 330086	 No.088csh PLATINUM PURPLE ref. 330087	 No.089cpe PLUM NOIR ref. 330088	 No.090cpe WILD WISH ref. 330089	 No.091cn BEIGE GLOW ref. 330090	 No.092cn BROOKLYN STREET ref. 330091	 No.093cn GRAND CANYON ref. 330092	 No.094cn SMOKY DESERT ref. 330093	 No.095csh CHICAGO NIGHT ref. 330094	 No.224gsh CARAT GOLD DIAMOND ref. 330743	 No.225gsh CARAT SILVER DIAMOND ref. 330744	 No.226c LIVING CORAL ref. 330759	 No.227gsh CARAT EMERALD ref. 330792	 No.228gsh CARAT TOPAZ ref. 330793	 No.229gsh CARAT OPAL ref. 330794	 No.230gsh CARAT CORAL ref. 330795	 No.231gsh RUBIN ref. 330796	 No.232gsh MOKAÏT ref. 330797	 No.233gsh TANZANITE ref. 330798	 No.234gsh KYANITE ref. 330799
 No.096c BLACK COFFEE ref. 330095	 No.097m KITTY EYE LILAC ref. 330096	 No.098m KITTY EYE PLUM ref. 330097	 No.100c SMOKY PLUM ref. 330099	 No.101csh STAY IN TOUCH ref. 330100	 No.102c HI WAY BAR ref. 330101	 No.103cpe DOWNTOWN LYRIC ref. 330102	 No.104c LEGENDARY ROAD ref. 330103	 No.105cpe SILVER SHADE ref. 330104	 No.107c HOLLYWOOD MIST ref. 330106	 No.108c BLACK VELVET ref. 330107	 No.235gsh LEPIDOLITE ref. 330800	 No.236gsh ZIRCON ref. 330801	 No.237c SWEET CANDY ref. 330802	 No.238c DRAGON FRUIT ref. 330803	 No.239c MELLOW RASPBERRY ref. 330804	 No.240c LIGHT ACAI ref. 330805	 No.241c CLASSIC TIRAMISU ref. 330806	 No.242c PUMPKIN PIE ref. 330807	 No.243c ROSY GRASS ref. 330808	 No.244c FRESH BLUEBERRY ref. 330809	 No.245gsh ROSE JASPER ref. 330873
 No.109g SILVER SCYSRAPER ref. 330185	 No.110g SILVER FOIL ref. 330187	 No.111g GOLD FOIL ref. 330188	 No.112csh BLUE DELICIOUS ref. 330189	 No.113 KING OF RED ref. 330190	 No.114g PINKY GLITTER ref. 330236	 No.115cpe ROSE SEASHELL ref. 330237	 No.116cpe MALVE DANCE ref. 330238	 No.117c FURRY BLUSH ref. 330239	 No.118csh RIGHT REDDISH ref. 330240												



## GEL POLISH SOAK OFF TAPE BOND

- > Esencial para el servicio con GEL POLISH SOAK OFF
  - < No requiere pulir el lecho de la uña
  - > Adhiere el lecho natural de la uña con la base
  - < Es una base para todo tipo de servicios
  - > Libre de ácido, no daña el lecho de la uña
  - < Deja una capa pegajosa después de aplicarse en el lecho de la uña
  - > No debe utilizarse lámpara!
  - < Esperar 30 segundos antes de aplicar la base
- ref. 330110, 8ml / .27 fl.oz

## GEL POLISH HYBRID BASE EASY REMOVAL

- > Fórmula suave para el lecho de la uña natural
  - < Consistencia como el esmalte de uñas
  - > Aplicación fácil y uniforme
  - < Mantiene la flexibilidad y elasticidad del lecho de la uña
- ref. 330242, 8ml / .27 fl.oz

## GEL POLISH SOAK OFF BASE

- > Una base de gel autonivelante con baja viscosidad
  - < Nivelan el lecho de la uña, Corrigen sus imperfecciones
  - > Protegen el lecho de la uña de la coloración
  - < Facilita la aplicación del color
- ref. 330108, 8ml / .27 fl.oz

## GEL POLISH HYBRID TOP EASY REMOVAL

- > Conserva y protege el color
  - < Consistencia como el esmalte de uñas
  - > Da al color un brillo intenso
  - < Deja capa de dispersión
  - > No requiere limado para la retirada
- ref. 330243, 8ml / .27 fl.oz

## GEL POLISH SOAK OFF TOP

- > Gel top autonivelante con baja viscosidad
  - < Da un acabado duro, un alto brillo, protege el servicio
  - > Contiene filtros UV
  - < Tiene capa de dispersión después del curado
  - > Necesita limado antes de aplicar el algodón para su retirada
- ref. 330109, 8ml / .27 fl.oz



## GEL POLISH TOP NO WIPE GLOSS BRILLO LUJOSO EN LAS UÑAS POR 4 SEMANAS

- > Brillo instantáneo después del curado
- < Recomendable en acabados de manicura híbrida, gel y decoraciones de acrílico
- > Sin efecto mate, no se cristaliza, descascarilla o amarillea
- < No deja capa de dispersión después del curado
- > Se elimina con acetona, líquido con base acetona o lima eléctrica

ref. 330249, 8ml / .27 fl.oz

LED  
30-60s.  
UV  
120s.

## GEL POLISH TOP NO WIPE MATT ELEGANTE EFECTO MATE EN LAS UÑAS POR 4 SEMANAS

- > Efecto mate instantáneo después del curado
- < No se desgasta o comienza a brillar con el tiempo
- > No deja capa de dispersión después del curado
- < Se elimina con acetona, líquido con base acetona o lima eléctrica

ref. 330186, 8ml / .27 fl.oz

LED  
30-60s.  
UV  
120s.

## GEL POLISH TOP NO WIPE SHIMMER PURPLE TOP HÍBRIDO CON POLVO DE DIAMANTE PÚRPURA

- > Top con un efecto brillante rosa púrpura
- < Brillo suave con destellos de polvo de diamante
- > Finalizado perfecto para colores híbridos y manicura francesa
- < No tiene capa de dispersión, no es necesario limpiarlo después del curado

ref. 330783, 8ml / .27 fl.oz

LED 60 s.  
UV120 s.

## GEL POLISH TOP NO WIPE SHIMMER MULTICOLOR TOP HÍBRIDO CON POLVO DE DIAMANTE MULTICOLOR

- > Top con partículas multicolores que iluminan los diseños con un destello sutil
- < Brillo suave con destellos de polvo de diamante
- > Finalizado perfecto para híbridos coloridos o manicura francesa
- < No tiene capa de dispersión, no es necesario limpiarlo una vez curado

ref. 330784, 8ml / .27 fl.oz

LED 60 s.  
UV120 s.

## GEL POLISH TOP NO WIPE UNBLUE

- > UNBLUE: top finalizador sin reflejo azul, no cambia el color de los esmaltes híbridos
- < Especialmente recomendado para colores oscuros
- > NO WIPE- No deja capa de dispersión después del curado
- < Brillo inmediato después del curado
- > Fórmula transparente con densidad media
- < El acabado perfecto para servicios de gel o híbridos así como para nail art
- > El producto ideal para usar bajo los polvos Victoria Vyn Art Dust
- < Se elimina con acetona, requiere limado previo

ref. 330896, 8ml / .27 fl.oz

LED  
30-60s.  
UV  
180s.



## NAIL PREP

PRODUCTO ESPECIFICO PARA DESHIDRATAR LA UÑA



- > Úsalo como primer paso después de pulir y preparar el lecho de la uña
- < Producto altamente desengrasante, sólo para la uña natural
- > Tiene propiedades fungicidas y antisépticas
- < Nivelan los niveles de pH de la uña
- > Puede usarse bajo sistemas híbridos y acrílicos
- < No requiere curado

ref. 3306290, 15ml



## ACETONE

- > Para eliminar los esmalte clásicos y de gel
- < Para el ablandamiento de acrílico
- > Para eliminar restos de gel, acrílico y tips
- < El aroma a fruta neutraliza el olor de la acetona
- > Acelera el trabajo del estilista

ref. 330484; 1000 ml/33.75 fl.oz  
ref. 330488; 150 ml/5.06 fl.oz



# iQ

## SALON NAIL POLISH

Este complejo innovador esta especialmente diseñado con una combinación de polímeros inteligentes y plastificadores, que con su acción sinérgica forman una película que asegura la adhesión duradera en la uña y una durabilidad extrema de la manicura.

- > Fórmula vegana
- < Manicura perfecta hasta 10 días
- > Color intenso, saturado y de larga duración
- < Resistente a arañazos, grietas y astillados
- > Elimínalo con quitaesmalte libre de acetona
- < Píncel en forma de abanico:
  - Se adapta perfectamente a cualquier tipo de uña
  - Permite la aplicación perfecta del esmalte
  - No deja rayas



## DEHYDRATOR

### EXTRA ADHESIÓN

LÍQUIDO PARA DESENGRASAR Y LIMPIAR LA PLACA DE LA UÑA NATURAL

- > Elimina perfectamente el polvo que se produce al realizar la manicura
- < Elimina las bacterias y desinfecta la placa de la uña natural
- > Aumenta la adhesión de los esmaltes híbridos, gel, acrílico y acrylic-gel
- < Tiene un perfume agradable

ref. 330669; 1000 ml/33.75 fl.oz



## CLEANER

### FINALIZADOR PARA LA MANICURA

LÍQUIDO PARA ELIMINAR EL RESIDUO PEGAJOSO DE LOS DISEÑOS HÍBRIDOS Y EL GEL

- > Aporta un brillo precioso a las uñas
- < No seca las cutículas
- > Tiene un perfume agradable

ref. 330670; 1000 ml/33.75 fl.oz



## REMOVER

### MANICURA SOAK OFF

LÍQUIDO PARA ELIMINAR LAS MANICURAS HÍBRIDAS Y SUAVIZAR EL ACRÍLICO Y ACRYLIC-GEL

- > No contiene el molesto olor de la acetona
- < Contiene aceite de macadamia y vitamina E
- > No seca las uñas ni las cutículas
- < Elimina los esmaltes híbridos eficazmente
- > Tiene un perfume agradable

ref. 330671; 1000 ml/33.75 fl.oz



## IQ SALON NAIL BASE

- > Fórmula vegana
- < Asegura la duración del esmalte por más tiempo
- > Mejora significativamente la adhesión del esmalte
- < Protege las uñas frente a la pigmentación y el amarilleado
- > La mezcla de resinas deja una capa brillante en las uñas
- < Secado rápido, perfecta fusión con la placa de la uña
- > Un equilibrio perfecto entre dureza y elasticidad en el plato de la uña
- < Consistencia óptima permite una rápida y fácil aplicación

ref. 330871, 8ml/.27 fl.oz



## IQ SALON NAIL TOP

- > Mejora la duración y resistencia
- < Mantiene la manicura perfecta, intacta hasta 10 días
- > Asegura un alto brillo
- < Aporta protección y flexibilidad a la uña de alto nivel
- > No se descascarilla ni se ralla
- < Fórmula transparente
- > Contiene foto-iniciadores para luz natural, SIN NECESIDAD DE USAR LÁMPARA UV/LED

ref. 330872, 8ml/.27 fl.oz

iQ Manicura con duración extrema

iQ Fórmula innovadora

iQ Manicura perfecta



INTELLIGENT



# MEGA FLEXIBLE SYSTEM

GEL POLISH  
MULTIFUNCIONAL  
ULTRA ELÁSTICO

## MEGA FLEXIBLE SYSTEM

100% SATISFACTORIO DESPUÉS DE SU USO

MANICURA ULTRAEELÁSTICA, RESISTENTE A LAS DAÑOS FÍSICOS  
PLATO DE LA UÑA ENDURECIDO Y REFORZADO  
PUEDES ALARGAR LA UÑA HASTA 5 - 7 MM  
UÑA PERMANENTEMENTE PROTEGIDA



NUEVO  
TAMAÑO  
15 ML

Mega Base Clear  
15ml - ref. 330813

Mega Base Clear  
8ml - ref. 330338

Mega Base Beige  
ref. 330608

Mega Base Pink  
ref. 330609

Mega Base Cold Pink  
ref. 330673

Mega Base Cover Pink  
ref. 330674

### MEGA BASE

CLEAR / BEIGE / PINK / COLD PINK / COVER PINK  
BASE HÍBRIDA MULTIFUNCIONAL

Recomendada para:

- > Alargar la uña natural, hasta 7 mm
- < Reconstruir uñas dañadas
- > Crear una curva C perfecta, gracias a su densa consistencia
- < Rellena todas las imperfecciones del plato de la uña
- > Protege la uña en la aplicación de sistemas híbridos
- < Perfecta para manicuras francesas y looks naturales



### MEGA TOP

NUEVA FÓRMULA

- > Propiedades elásticas únicas
  - < Protege los diseños y aporta un gran brillo
  - > Densidad y consistencia óptima, fácil aplicación
  - < Resistente no cristaliza ni agrieta
  - > Protege los colores
  - < Deja capa de dispersión después del curado
  - > No aplicar sobre uña natural
- MEGA BASE y MEGA TOP pueden usarse con los sistemas de Gel Polish y Pure.



ref. 330813 MEGA BASE CLEAR 15 ML  
ref. 330338 MEGA BASE CLEAR 8ML  
ref. 330608 MEGA BASE BEIGE  
ref. 330609 MEGA BASE PINK  
ref. 330417 MEGA BASE COLD PINK  
ref. 330673 MEGA BASE COVER PINK  
ref. 330674 MEGA TOP  
8ml / .27 fl.oz

HARD & LONG NAILS

mega  
effect



# MASTER GEL

## INNOVACIÓN EN CONSTRUCCIÓN DE UÑAS



Master Gel  
Totally Clear  
ref. 330547



Master Gel  
Milky White  
ref. 330553



Master Gel  
Fully White  
ref. 330548



Master Gel  
Soft Pink  
ref. 330549



Master Gel  
Cover Blush  
ref. 330550



Master Gel  
Cover Nude  
ref. 330551

**2en1** COMBINACIÓN DE LOS  
BENEFICIOS DEL ACRÍLICO Y EL GEL

FÁCIL APLICACIÓN  
CONTROL TOTAL DURANTE LA APLICACIÓN  
LA UÑAS CONSTRUIDAS SON  
FLEXIBLES Y DURADERAS

Refuerza la uña natural  
Reconstruye uñas dañadas  
Alargamiento con un molde



## MASTER GEL MODELING NAIL GEL GEL PARA UÑAS MOLDEABLE

- > Sistema de construcción para uñas muy duradero y flexible
- < Consistencia extremadamente estable-sin levantamientos-propiedades nivelantes
- > Posibilidad de aplicar en 4 uñas de forma simultanea
- < Posibilidad de pinchar el producto y crear tunel
- > Fácil de limar - recomendado grano 180/240
- < Los ingredientes usados en este gel no son pegajosos como en el gel tradicional
- > Durante el limado, el polvo que se crea cae, no es volátil
- < Minimiza el riesgo de quemazón durante la curación en lámpara LED/UV
- > Retirada mecánica con la lima eléctrica o manual
- < El tiempo de curado depende del grosor de la capa y de la potencia de la lámpara: LED-30-60segundos, UV- 120 segundos
- > Eficacia Master Gel - Un tubo es suficiente para realizar entre 30 y 50 diseños (10 uñas), dependiendo de cada servicio



### MASTER GEL BASE

- > Producto base especialmente creado para el sistema Master Gel
  - < Aumenta la adhesión
  - > Nivelan la placa de la uña haciendo que la aplicación de Master Gel sea más fácil
  - < Previene la entrada de aire
  - > Tiempo de curado en lámpara LED 30 seg
- ref. 330588, 8ml / .27 fl.oz



### MASTER GEL TOP

- > Producto finalizador del diseño
  - < Aporta al servicio mayor durabilidad y un alto brillo
  - > Ideal para el acabado de los diseños realizados con el sistema de Master Gel
  - < Tiempo de curado en lámpara LED 30 seg
- ref. 330589, 8ml / .27 fl.oz



### MASTER GEL LIQUID

- > Líquido para modelar la pasta de Master Gel
  - < No contiene monómeros
  - > Tiene un olor agradable, no irritante
  - < Cuando lo combinas con la pasta de Master Gel, le aporta elasticidad y la posibilidad de modelar fácilmente
  - > No activa el proceso de polimerización
- ref. 330554, 20ml / 6.76 fl.oz

### TUBE KEY

- > Permite sacar la pasta del tubo fácilmente
- ref. 330601



### MASTER GEL BRUSH & SPATULA

- > Herramienta para la aplicación de Master Gel con dos terminaciones: pincel y espátula
- < Packaging de aluminio
- > La espátula nos ayuda a coger el producto de manera más fácil
- < El pincel con cerdas especiales en forma de semicírculo nos da precisión en la aplicación



ref. 330600



# SALON BUILD GEL UV/LED

ELÁSTICO | AUTONIVELANTE | DURABLE | FUERTE | SEGURO



- > Autonivelante y flexible
- < Fácil de limar y aplicar
- > Libre de ácido
- < Inoloro
- > Densidad media
- < Su fórmula no amarilenta, garantiza la estabilidad del color
- > Proporciona comodidad durante la aplicación y rapidez. Fácil de manejar, facilita el trabajo para lograr el forma deseada sobre la uña: cuadrada, ovalada, almendrada, almendra gótica o formas innovadoras: edge, stiletto, pipe

## PRIMER ACID

- > Prepara el lecho de la uña, después aplica gel o acrílico
  - < Equilibra los niveles de Ph
  - > Desacidifica y elimina la humedad
  - < Recomendado en uñas brillantes y problemáticas
  - > Incrementa la adhesión
- ref. 330143, 15ml/0.5 fl.oz



## SALON BUILD GEL BASE

- > Aumenta la adhesión de las siguientes capas de gel
  - > Suaviza el lecho de la uña
  - > Aumenta la durabilidad
- ref. 330141, 15ml/0.5 fl.oz



## SALON BUILD GEL TOP

- > Protege el diseño
  - > Proporciona un hermoso brillo
- ref. 330142, 15ml/0.5 fl.oz



50 ml / 1.69 fl.oz.; 15 ml / .5 fl.oz.





# SALON UV/LED ART GEL 3D

## SALON ART GEL 3D UV/LED

- > Gel cremoso para la decoración de uñas
- < Ofrece grandes oportunidades para la creación de diseños básicos y avanzados: one stroke, shostovo, four favore, bas-relief, difuminados
- > Su consistencia cremosa permite la creación de diseños precisos
- < El color no se autonivela ni gotea
- > Alta pigmentación en cada color
- < Cobertura 100% sin rayas
- > No contiene ingredientes nocivos
- < Diseño duradero durante varias semanas
- > ART GEL 3D permite la creación de colores ilimitados mezclando los geles entre ellos o con otros productos que también necesiten curado: esmaltes en gel UV/LED, geles de color



## SMART WHITE UV/LED

GEL MULTIFUNCIÓN, QUE PERMITE CREAR DURADEROS Y ORIGINALES DISEÑOS IDEAL PARA LÍNEAS FINAS, ADORNOS, ENCAJES, PUNTOS CREA UNA LÍNEA PRECISA PARA MANICURA FRANCESA

- > Consistencia media/densa "blanco inteligente"
- < Cobertura ideal debido a la alta pigmentación y estabilidad
- > No se mueve
- < Para uso en lámparas LED y UV



No. 01  
NO WIPE WHITE  
ref. 330407



No. 02  
NO WIPE BLACK  
ref. 330408

## COLOR GEL NO WIPE UV/LED

- > Para usar en toda la uña, efecto sugar, ombre, color duradero - sin decoloración del pigmento
- < Elástico: de fácil aplicación
- > Sin ácido e inodoro
- < Se puede usar con otros productos Victoria Vynn



Poj.: 5 ml/.17fl.oz



Poj.: 5 ml/.17fl.oz

## SPIDER LINE GEL GEL ELÁSTICO PARA DECORACIÓN

- < Perfecto para hacer líneas rectas y formas geométricas
- > Consistencia espesa y pegajosa
- < La capa de dispersión permite friccionar polvos dust
- > Se aplican mejor con un punzón o pincel
- < Protege el diseño con un Top Coat



Poj.: 5 ml/.17fl.oz



SPIDER LINE WHITE  
ref. 330700



SPIDER LINE BLACK  
ref. 330699



SPIDER LINE GOLD  
ref. 330701



SPIDER LINE SILVER  
ref. 330702



## ARTDUST

Polvos para decoración brillantes y llenos de color, puedes usarlos en toda la uña, o añadirlos a parte de un diseño para conseguir un acabado más atractivo.

### OPIUM GLOW

Seis polvos nacarados con partículas, en 3 preciosos colores: oro, esmeralda y cobalto. Están disponibles en dos tamaños.



01 OPIUM GOLD  
ref. 330745



02 OPIUM GOLD PXL  
ref. 330746



03 OPIUM GREEN  
ref. 330747



04 OPIUM GREEN PXL  
ref. 330748



05 OPIUM NAVY  
ref. 330749



06 OPIUM NAVY PXL  
ref. 330750

### CRYSTAL BRIDE

Blanco impecable combinado con partículas plateadas. Están disponibles en dos tamaños.



07 CRYSTAL XL  
ref. 330751



08 CRYSTAL M  
ref. 330752



09 SAND BLUE  
ref. 330753



11 SAND ORANGE  
ref. 330755



10 SAND GREEN  
ref. 330754



12 SAND CORAL  
ref. 330756



13 SAND YELLOW  
ref. 330757



14 SAND PINK  
ref. 330758

Diferentes métodos de aplicación: espolvoreado sobre un color sin curar o friccionando sobre la capa de dispersión.

### METALLIC

La colección Metallic Dust esta compuesta por 8 bonitos colores brillantes que, después de aplicar Top Gloss No Wipe, le darán a las uñas un acabado acuoso, metálico o de espejo. Si los aplicas con Top No Wipe Matt le dará a los diseños que realices con Metallic Dust un acabado aterciopelado muy sedoso.



15 SILVER  
ref. 330825



16 GOLD  
ref. 330826



17 COOPER  
ref. 330827



18 ROSEGOLD  
ref. 330828



19 LILAC  
ref. 330829



20 LIGHT RED  
ref. 330830



21 PURPLE  
ref. 330831



22 BLUE  
ref. 330832



23 RED  
ref. 330842



24 GREEN  
ref. 330843

Acabado con NO WIPE TOP GLOSS/MATTE





# BRILLANT GEL

## GEL BRILLANTE PARA DECORAR

- > Efecto brillante multidimensional y multicolor en las uñas
  - < Colección de 9 colores con glitter para nail art
  - > Puede aplicarse en toda la uña o añadir como parte de un diseño
  - < Denso, fácil de aplicar por su consistencia
  - > Cura en lámpara LED y UV
- Poj. 5 g

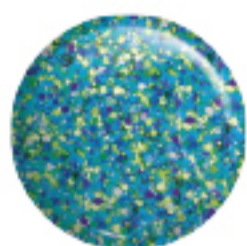

01 JUBILE  
ref. 330887



02 FROST  
ref. 330888



03 ICONIC  
ref. 330889



04 CONFETTI  
ref. 330890



05 CHRISTMAS  
ref. 330891



06 ROSARIUM  
ref. 330892



07 GLIMMER  
ref. 330893



08 ETERNELLE  
ref. 330894



09 ARTDECO  
ref. 330895



# PAINTER HIGH PIGMENT

## PIGMENTOS DE ALTA CALIDAD COLORES INTENSOS Y TEXTURA DENSA

- > Plástico, pasta fácil de trabajar se puede curar en lámparas LED y UV, sin necesidad de mezclarse con otros productos de curado en lámpara
  - < Cobertura total incluso aplicando una capa fina
  - > Diseñado para todo tipo de decoraciones con diferentes grados de dificultad: trazos, micropintura, adornos, paisajes, geometrías, etc.
  - < También es ideal para líneas finas y precisas, contornos, rubbings, sombreados, etc.
  - > Perfecto para realzar el color de geles y esmaltes híbridos
  - < Los pigmentos en tubo es conveniente que se usen así : aplicamos la cantidad necesaria de producto solo una vez, protegiendo el color del secado y endurecimiento
- Poj. 7 ml/ 0.24 fl. oz



HP01 Silver  
ref. 330676



HP02 Gold  
ref. 330677



HP03 Yellow  
ref. 330678



HP04 Green  
ref. 330679



HP05 Turkois  
ref. 330680



HP06 Navy  
ref. 330681



HP07 Violet  
ref. 330682



HP08 Red  
ref. 330683



HP09 Fuchsia  
ref. 330684



HP10 Brown  
ref. 330685



HP11 White  
ref. 330686



HP12 Black  
ref. 330687



# DECORACIONES DE UÑAS RÁPIDAS, FÁCILES Y EFECTIVAS

TINTAS COLORIDAS PARA DECORACIÓN DE UÑAS  
Perfecto para diseños de mármol, humo, manchas y acuarelas.  
Cada diseño es único.

## PROPIEDADES DE BLUR INK:

- > Consistencia líquida
- < Aplicación fácil y rápida
- > Alta eficiencia
- < Posibilidad de combinar diferentes colores en un mismo diseño
- > Alta pigmentación



001 Yellow  
ref. 330764



002 Orange  
ref. 330765



003 Pink  
ref. 330766



004 Violet  
ref. 330767



005 Green  
ref. 330768



006 Turkois  
ref. 330769



007 Blue  
ref. 330770



008 Black  
ref. 330771

## BLUR INK METALLIC



METALLIC 009  
ref. 330844



METALLIC 010  
ref. 330845



METALLIC 011  
ref. 330846

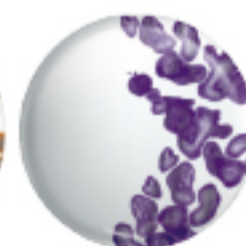

METALLIC 012  
ref. 330847



METALLIC 013  
ref. 330848



METALLIC 014  
ref. 330849



METALLIC 015  
ref. 330850



METALLIC 016  
ref. 330851



CARTA COLOR BLUR INK  
ref. 330790



CARTA COLOR METALLIC BLUR INK  
ref. 330900



SHAKE  
WELL





# BOOSTBASE

2 EN 1 BASE HÍBRIDA  
Y TRATAMIENTO DE LA UÑA NATURAL



ref. 330672

- > Fortalece en profundidad las uñas finas y quebradizas
- < Endurece instantáneamente las uñas débiles, las hace resistente a roturas
- > Regenera la placa de la uña con su aplicación, gracias a las vitaminas que contiene su fórmula
- < Crea una "armadura" protectora que protege de los factores externos dañinos y destructivos
- > Rellena perfectamente las irregularidades y microroturas de la superficie de la uña
- < Mejora la duración y adherencia de la manicura

LA FÓRMULA DE BOOST BASE CONTIENE FIBRAS DE POLIAMIDA DE ALTA RESISTENCIA (FIBRA DE VIDRIO); Y CALCIO, VITAMINAS E Y B5

## APLICACIÓN

Aplica una capa delgada sobre la placa de la uña preparada y fricciona, a continuación aplique una segunda capa delgada y cure en lámpara, retire la capa de dispersión

- > No requiere aplicar top coat
- < Con el top híbrido elegido
- > Como base bajo colores híbridos

## COMO USAR LA BOOST BASE

- > Solo sobre uñas naturales, pulir suavemente la uña natural!!
- < No necesita de productos adicionales para mejorar la adhesión, como Primer o Tape Bond
- > No necesita limar la uña natural
- < Deja capa de dispersión
- > Soluble en líquidos con base acetona

Tiempos de curado: UV: 120 sec., LED: 30 sec., CCFL + LED: 60-90 sec.

DESPUÉS

ANTES



FUSION  
HAND & BODY  
HYDRATING  
CREAM

## HYDRATING CREAM

HIDRATA - CREMA REGENERADORA  
DE USO DIARIO PARA MANOS Y CUERPO

- > Tiene un efecto rejuvenecedor
  - < Hidrata profundamente y ayuda en los procesos de regeneración de la piel
  - > Nutre profundamente y suaviza
  - < Reduce la sensación de piel seca
  - > Absorción rápida
  - < Deja una fina capa oclusiva
  - > Disponible en 6 fragancias
  - < Ingredientes activos: manteca de karité, aceite de macadamia, urea, cera de abeja, panthenol, vitamina E
- Poj. 220 ml / 7.43 fl.oz

RELAXATION Magnolia&Orchidea; ref. 330555  
HARMONY White Flowers; ref. 330556  
ATTRACTION Berry Cocktail; ref. 330557  
HAPPINES Fresh Cotton; ref. 330558  
PARADISE Sunny Fruits; ref. 330559  
EUPHORIA Sweet Iris; ref. 330560

## HYDRATING SCRUB RELAXATION

EXFOLIANTE BASE AZUCAR HIDRATANTE  
Y REGENERADORMANO Y CUERPO MAGNOLIA  
Y ORQUÍDEA

- > Rico en aceites naturales
  - < Elimina suavemente la epidermis
  - > Limpia y suaviza, prepara la piel para tratamientos posteriores
  - < La piel permanece nutrida, iluminada y suave
  - > El aroma floral tiene propiedades relajantes y deja una agradable fragancia
  - < Ingredientes activos utilizados en el exfoliante: manteca de karité, aceite de almendras dulces, aceite de argán, aceite de macadamia
- ref. 330561; poj. 200 ml / 6.76 fl.oz





## 5 OILS COMPLEX NAIL CARE OIL

### 96% DE ACEITES NATURALES

- > Alta composición de 5 aceites ricos en vitaminas, antioxidantes y ácidos grasos
- < Nutre, endurece y repara en profundidad
- > Endurece uñas dañadas y quebradizas
- < Complementa la escasez de hidratación del plato de la uña
- > Suaviza y nutre las cutículas
- < Gracias a este fuerte tratamiento, las cutículas se regeneran, nutren, hidratan, y el plato de la uña se endurece, suaviza y tiene un acabado natural

### UÑAS Y CUTÍCULAS NUTRICIÓN Y REPARACIÓN INTENSA

- > Aceite de almendras dulces rico en ácidos grasos, sales minerales, proteínas, vit. A, B1, B2, B6 y D
- < Aceite de aguacate rico en ácidos grasos y vitamina A
- > Aceite de jojoba rico en vitamina E, fitoesteros, ácidos grasos y escualeno
- < Aceite de Macadamia enriquecido con omega 6
- > Aceite de argán rico en antioxidantes y vitamina E
- < Resina de pistacho

ref. 330361, 9ml/.30 fl.oz  
ref. 330157; 30ml/1.1 fl.oz

## UÑAS ULTRA FUERTES UÑAS FUERTES EN 1 SEMANA X-TREME HARDENER

- > Tratamiento ultra-fuerte que fortalece y endurece las uñas débiles y quebradizas
- < Fórmula excepcional capaz de reconstruir las uñas quebradizas, construyendo una superficie fuerte y brillante
- > Mejora la resistencia de la placa de la uña, evitando que se dañen
- < Incrementar la dureza de la uña es posible gracias a los polímeros especiales que se unen con la queratina natural de la uña
- > Su uso diario restaura la hidratación y elasticidad natural de la uña, fortaleciéndolo al mismo tiempo

ref. 330362, 9ml/.30 fl.oz



## CUTICLE AWAY PRODUCT FOR CUTICLE REMOVAL

- > Suaviza y humecta en profundidad
- < No afecta a la uña
- > No se mueve - fórmula en gel
- < No hincha la uña, como sucede con el agua
- > Su aplicación reduce el tiempo de la manicura
- < Su bote con pincel facilita su aplicación

ref. 330158; 10ml/.34 fl.oz



## HAND SANITIZER GEL

with  
**ALOE VERA**  
ANTIBACTERIAL



## GEL DE MANOS ANTISÉPTICO

- > Gel de manos bactericida e hidratante, con base alcohólica
- < Reduce eficazmente las bacterias y hongos en la piel
- > Contiene extracto de aloe vera, que ayuda a mantener la piel suave y previene su sequedad y agrietamiento
- < Se absorbe sin dejar sensación pegajosa
- > La suave consistencia de gel le aporta una fácil aplicación ( no salpica ni se derrama de las manos)
- < Contiene partículas doradas
- > Tiene un perfume suave y agradable

ref. 330878; 500ml





# PINCELES PROFESIONALES Y ACCESORIOS PARA EL DISEÑO DE UÑAS

PRECISO, FORMAS PERFECTAS, CÓMODO DE USAR  
 LAS CERDAS DE NYLON DE ALTA CALIDAD GARANTIZAN  
 UNA ESTABILIDAD Y APLICACIÓN PRECISAS  
 CERDAS ELÁSTICAS Y FLEXIBLES QUE  
 NO PIERDEN SU FORMA  
 CERDAS CON UNA LONGITUD,  
 ANCHURA Y FORMA ÓPTIMAS  
 HECHO DE MATERIALES MUY DURADEROS  
 Y RESISTENTES - FÁCILES DE LIMPIAR  
 CABEZAL METÁLICO QUE PROTEGE EL PINCEL  
 DISEÑO ELEGANTE CON CRISTALES NEGROS  
 CADA PINCEL ESTÁ EMBALADO  
 INDIVIDUALMENTE EN UN TUBO DE PLÁSTICO



## PINCELES PARA DECORACIONES



**DECORATION BRUSH 001 NAIL ART** ref. 330688

Creado para diseños muy precisos, para dibujar rostros, ideal para micropinturas, cerdas de 3 mm de longitud.



**DECORATION BRUSH 002 NAIL ART** ref. 330689

Creado para diseños muy precisos, bocetos, contornos, ideal para micropinturas, cerdas de 5 mm de longitud.



**DECORATION BRUSH 003 NAIL ART** ref. 330690

Diseñado para ornamentos complicados, lazos y líneas curvas, cerdas de 7 mm de longitud.



**DECORATION BRUSH 005 NAIL ART** ref. 330691

Diseñado para hacer líneas largas, finas y precisas; ilusiones, diseños geométricos, cerdas de 12 mm de longitud.



**OMBRE BRUSH NAIL ART** ref. 330694

Diseñado para hacer diseños ombre, sombreados. Cerdas de dos longitudes - 5 y 10 mm



**DOBLE CARA PINCEL DE SILICONA PARA DECORACIÓN Y DOTTING TOOL** ref. 330695

Cono de silicona redondo diseñado para aplicar decoraciones, por ejemplo, Zirconias. Puntero, con el extremo de 1 mm de diámetro, diseñado para realizar pequeñas decoraciones y para hacer puntos precisos



**PEN MAGNET** ref. 330696

Un delgado imán en el extremo del lápiz permite una decoración precisa con el uso de esmaltes Cat Eye.

## GEL BRUSHES



**FLAT GEL BRUSH 4 FLAT/GEL** ref. 330692

Pinzel para la aplicación de gel plano rectangular, con cerdas densas de 9 mm de longitud para asegurar una aplicación de gel suave.



**OVAL GEL BRUSH 8 OVAL/GEL** ref. 330693

Un pinzel en forma de lengua de gato, plano y suavemente redondeado, para una aplicación de gel fácil alrededor de las cutículas Cerdas de 13,5 mm de longitud.

## ESTUCHE PARA PINCELES

Elegante estuche negro mate. Se trata de una funda con cremallera y una función adicional, que permite doblarla por la mitad y usarla como un soporte estable para los pinceles. Muchos compartimentos para pinceles y accesorios. Tamaño del estuche cerrado: 23,5 x 9 cm. Pinceles no incluidos en el precio, el estuche se vende por separado.



ref. 330697



## PINCELES DE GEL

- > Forma perfecta
- < Hechos con cerdas de alta calidad, elásticas y resistentes
- > Sus cerdas están dispuestas especialmente: más gruesas en la base y más finas en las puntas garantizan estabilidad y permiten una aplicación precisa del producto
- > Los extremos extremadamente finos y delicados de las cerdas son ideales para la aplicación del gel
- < Mango de madera



**PINCEL DE GEL 092 4** ref. 330310  
Cerdas dispuestas en una virola plana. Punta redondeada, longitud 14 mm.



**PINCEL DE GEL 086 1** ref. 330308  
Cerdas dispuestas en una virola plana. Punta redondeada, longitud 7 mm.



**PINCEL DE GEL 090 1** ref. 330309  
Cerdas dispuestas en una virola plana, con la punta plana, longitud 6 mm. Recomendado para diseños "one stroke".



**PINCEL DE GEL 090 4** ref. 330307  
Cerdas dispuestas en una virola plana, con la punta plana, longitud 10 mm.



## PINCELES PARA EL NAIL ART

- > Imprescindibles para crear diseños precisos
- < Sus cerdas son suaves y están dispuestas especialmente
- > Mango de madera



**PINCEL DE DISEÑO 049 2** ref. 330311  
Diseñado para realizar nail art y manicuras combinadas. Su virola redonda garantiza precisión y suavidad de movimiento. Ideal para líneas extremadamente finas y diseños pequeños. Cerdas largas dispuestas de forma redondeada, longitud de 11 mm.



**PINCEL PARA DEGRADAR 836 4** ref. 330312  
Pincel especialmente diseñado para difuminar y sombrear. Distribuye el color uniformemente. Sus cerdas de dos longitudes garantizan suavidad y homogeneidad en la distribución del producto en la uña. Cerdas en una virola plana, dos longitudes diferentes 6 y 12 mm.



## HERRAMIENTAS PARA MANICURA

### HECHAS DE ACERO QUIRÚRGICO APTAS PARA LA ESTERILIZACIÓN CON AUTOCLAVE

#### ESPATULA DE MEZCLAS MS 13.01



ref. 330473

- > Con espátulas en ambos extremos
- < Para mezclar colores: esmaltes de gel, geles de colores, pigmentos
- > Para despegar el molde de la uña construida
- < Para aplicar polvo, piedras y otros elementos que requieren una gran precisión

#### EMPUJADOR Y ESPATULA CP 10.02

Espátula de manicura de doble cara: empujador y espátula



ref. 330472

- > Espátula: insustituible para la preparación de la uña, en particular en la manicure combinada
- < Empujador ayuda a eliminar esmaltes de gel

#### PINZA DE UÑAS MP 13.18



ref. 330500

- > Pinzas ideales para realizar la curva "C" perfecta sobre todo en uñas largas
- < Facilita la realización del túnel perfecto

### ALICATE DE CUTICULA, 100 MM DE LONGITUD AFILADO MANUALMENTE, NO PIERDE FILO NI SE OXIDA

#### ALICATE DE CUTICULA CN 10.03

- > Longitud de corte de 3 mm



ref. 330468

#### ALICATE DE CUTICULA CN 10.05

- > Longitud de corte de 5 mm



ref. 330469

### TIJERAS PARA CUTICULAS Y ADAPTAR LOS MOLDES

#### TIJERAS PARA CUTICULAS CS 12.20

- > Longitud de la cuchilla de 20 mm



ref. 330470

#### TIJERAS PARA CUTICULAS CS 10.18

- > Longitud de la cuchilla de 18 mm



ref. 330471



## LIMAS

- > Para diferentes técnicas
- < Duraderas
- > Pueden desinfectarse y lavarse suavemente
- < Las limas están recubiertas con estearato para evitar que se desgaste el material abrasivo

### PARA GEL DE CONSTRUCCIÓN DURO Y ACRÍLICO



LIMA MEDIA LUNA BLANCA 80/100  
ref. 330315



LIMA MEDIA LUNA NEGRO 80/100  
ref. 330624

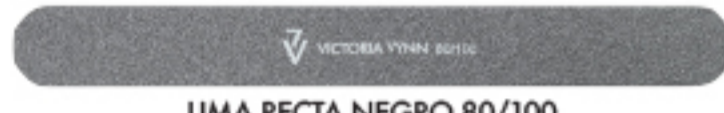

LIMA RECTA NEGRO 80/100  
ref. 330621

### PARA GEL DE CONSTRUCCIÓN Y UÑAS ACRÍLICAS



LIMA MEDIA LUNA BLANCA 100/180  
ref. 330159



LIMA MEDIA LUNA NEGRO 100/180  
ref. 330667



LIMA RECTA NEGRO 100/180  
ref. 330666

### PARA DAR FORMA, ACORTAR Y ELIMINAR LAS UÑAS



LIMA MEDIA LUNA BLANCA 150/150  
ref. 330316



LIMA MEDIA LUNA NEGRO 150/150  
ref. 330625



LIMA RECTA NEGRO 150/150  
ref. 330622

## LIMA ESTRECHA PARA DAR FORMA A LAS UÑAS, ESPECIALMENTE RECOMENDADA PARA LAS UÑAS DE LOS PIES



LIMA RECTA PROFESIONAL 180/240  
ref. 330165

### PARA UÑAS NATURALES Y DE GEL

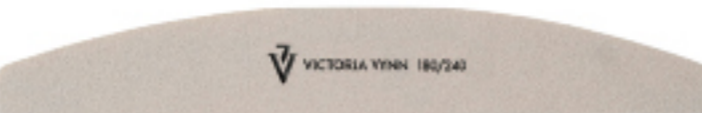

LIMA MEDIA LUNA BLANCA 180/240  
ref. 330160



LIMA MEDIA LUNA NEGRO 180/240  
ref. 330626



LIMA RECTA BLANCA 180/240  
ref. 330164

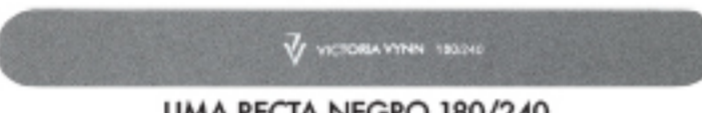

LIMA RECTA NEGRO 180/240  
ref. 330623



LIMA BANANA BLANCA 180/240  
ref. 330163

### PARA UÑAS NATURALES, DÉBILES Y QUEBRADIZAS



LIMA RECTA BLANCA 320/600  
ref. 330162



LIMA BANANA BLANCA 320/600  
ref. 330161

### PARA SUAVIZAR EL LECHO DE LA UÑA



SALON BUFFER MEDIA LUNA  
ref. 330627



TACO BLANCO PARA UÑAS 120  
ref. 330172



## UV LED NAIL LAMP

- > Diseñada para uso profesional
  - < Cura geles UV / LED y geles de construcción
  - > La forma ergonómica y la colocación uniforme de 30 diodos dentro de la lámpara curan eficazmente todas las uñas al mismo tiempo
  - < La base desmontable y los sensores de movimiento facilitan el uso del dispositivo durante las manicuras y pedicuras
  - > Tiempos de curado: 10s, 30s, 60s e irradiación progresiva: 99s
- ref. 330584

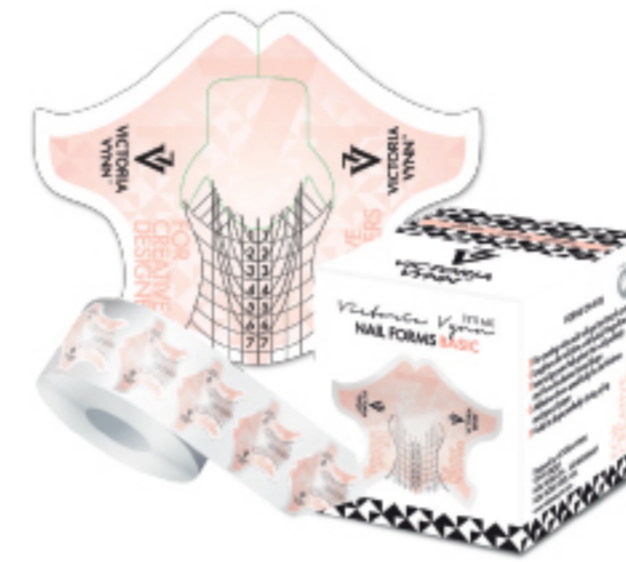

## NAIL FORM BASIC

- > Para crear uñas con gel y acrílico
  - < Para alargar el lecho de la uña con la Mega Base híbrida
  - > Los cortes internos ayudan a colocar el molde perfectamente y dar la forma deseada de la curva C
  - < El adhesivo está elegido específicamente para el espesor y tipo de papel
  - > Se mantiene perfectamente durante el servicio
- ref. 330346 - 100 szt  
ref. 330350 - 400 szt



## SALON NAIL FORMS

- > Moldes para extensiones de uñas para crear formas de salón perfectas: almendra moderna, ovalada, cuadrada
  - < Las líneas marcadas facilitan la construcción y acortan el tiempo de trabajo de la estilista
  - > Se pueden usar con gel, acrílico, acrylic-gel, Mega Base
  - < Fabricados con papel reforzado de alta calidad para una flexibilidad y rigidez óptimas
  - > Moldes para extensiones de uñas para crear las formas perfectas: almendra moderna, ovalada, cuadrada
- ref. 330785 - 100 pcs  
ref. 330786 - 400 pcs



## SALON NAIL CLIPS

- > Para usar con el algodón: removedor, algodón, papel de aluminio
  - < Evita la evaporación del removedor
  - > Aumenta la eficacia de la compresión
  - < Reduce el tiempo de exposición para la eliminación
  - > Sistema de sujeción adaptable
  - < Se ajusta al dedo
  - > Reutilizable
  - < 10 piezas en cada set
- ref. 330183



## FOIL REMOVAL WRAPS

- ENVOLTURAS DE PAPEL DE ALUMINIO PARA ELIMINAR LOS ESMALTES HÍBRIDOS
  - > Piezas de aluminio con algodón
  - < Fáciles de usar
  - > Perfectas para remover GEL POLISH, PURE y otros productos para el diseño de uñas
- ref. 330364





### SILICONE PAD

- > Protección para la mesa
- < Antideslizante
- > Resistente a la acetona
- < Fácil de limpiar
- > Dimensiones: 40x30 cm
- < Ideal para fotografiar los servicios de diseños de las uñas

ref. 330184



### MANICURE HAND REST

- > De silicona, funda extraíble con logo
- < Fácil de mantener limpio
- > Blanco y negro
- < Dimensiones: 220x80x50 mm

ref. 330181 - BLACK  
ref. 330180 - WHITE



### DELANTAL COSMETICO

- > El delantal está hecho de material que protege de la suciedad, el polvo y el uso de producto
- < Fácil de limpiar
- > El delantal tiene dos grandes bolsillos, amplios y prácticos, además la cinta del cuello es ajustable
- < Elegantes accesorios metálicos
- > Talla única

ref. 330244 GREY, ref. 330245 WHITE,  
ref. 330246 SEA, ref. 330247 FUCHSIA,  
ref. 330422 VIOLET, ref. 330423 BLACK, ref. 330425 RED



### T-SHIRT VICTORIA VYNN

- > Hecha de una tela de alta calidad, suave - 100% algodón, con una impresión
- < Muy cómoda, se adapta a la forma del cuerpo
- > Tamaños disponibles: S, M, L, XL

### MANICURE BRUSH

- > Para la eliminación rápida y eficiente de polvo y suciedad durante una manicura y pedicura
- < Perfecto para eliminar el polvo de las uñas y eliminar los restos de polvo y brillo
- > Muy práctico, con un mango cómodo, tiene cerdas muy suaves
- < Equipado con una tapa de plástico que protege las cerdas

ref. 330424



### VICTORIA VYNN TAZA

- > Cerámica, con una impresión permanente
- < Tamaño: 250 ml
- > 3 impresiones disponibles

ref. 330231



### TARJETA "PRÓXIMA VISITA"

- > Bloc de notas para anotar la próxima visita a tu cliente
- < 50 páginas donde anotar la hora, fecha y el número de contacto
- > Tamaño muy práctico y elegante 74x105 mm

ref. 330603



### TOALLA

- > Elegante toalla de felpa con el logo de Victoria Vynn bordado en dorado o negro
- < Suave y mullida
- > Perfecta para manicura y pedicura
- < Composición: 100% algodón, 500g/m
- > Tamaño: 30x50 cm
- < Lavable hasta a 90°C

ref. 330876 - zlote logo, ref. 330877 - czarne logo



### BOLÍGRAFO VICTORIA VYNN CON PUNTERO

- > Elegante bolígrafo de metal blanco, con detalles dorados, 7 mm de diámetro
- < La punta especial adaptada a las pantallas táctiles aumenta la funcionalidad del lápiz

ref. 330787



### LÁPIZ VICTORIA VYNN

- > Redondo, afilado, lápiz dorado
- < Imprescindible para bocetos y notas rápidas
- > El regalo perfecto para cada estilista de uñas

ref. 330782



### VICTORIA VYNN LANYARD

- > Cinta multicolor con gancho de seguridad de metal
- < Longitud: 88 cm

ref. 330513





➤ Tamaño B1 100 x 70 cm

POSTERS  
ref. 330232



➤ Tamaño 60 x 42 cm



➤ Tamaño 60 x 42 cm

AMBIENTADOR  
VICTORIA VYNN

➤ Fragancias intensas:  
Vainilla/Té Verde/Mar/  
Freca/Deporte  
◀ Forma de corazón,  
aprox. 8 cm  
ref. 330698



PLANTILLA LIMPIA

➤ 2 tipos  
◀ Por 36 piezas

BAG

➤ Bolsa de plástico  
◀ Lámina de LDPE  
➤ Tamaño: 30x22,5 cm  
i 40x35 cm  
ref. 330406, ref. 330467



EXPOSITOR DE SOBREMESA

➤ Espacio para 24 botes  
◀ Cartel renovable



STANDING CABINET

➤ Tamaño 215 x 64 x 16 cm

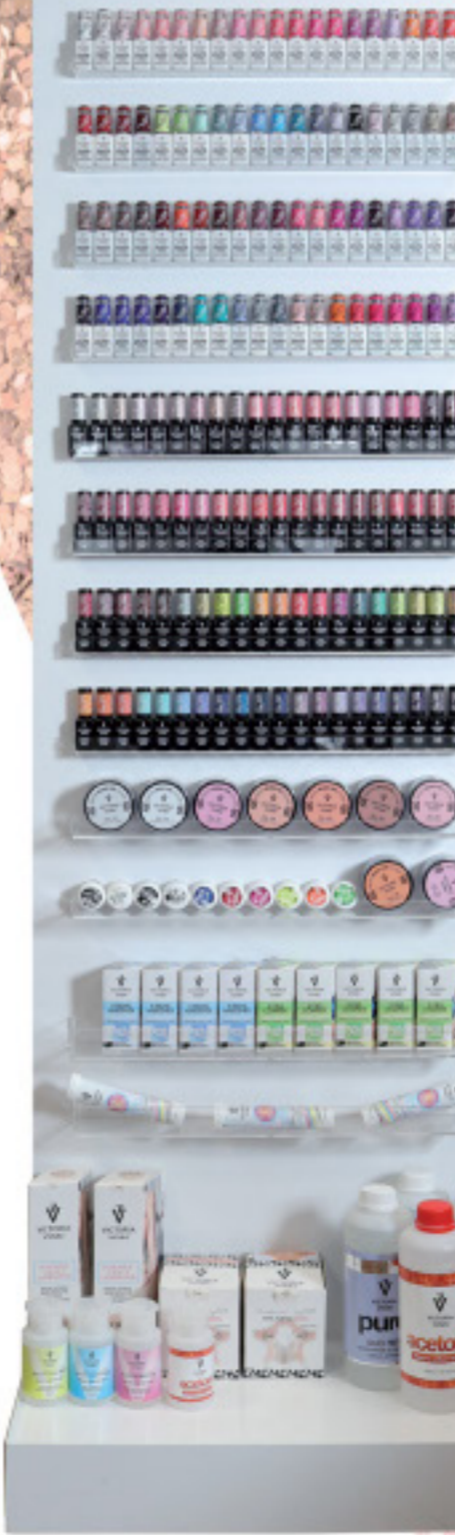

STANDING DISPLAY

➤ Espacio para 36 botes  
◀ Tamaño 48,5 x 28 cm  
ref. 330234



HANGING DISPLAY

➤ Espacio para 36 botes  
◀ Tamaño 48,5 x 28 cm  
ref. 330235



ROLL-UP

➤ Tamaño  
200 x 100 cm  
ref. 330839

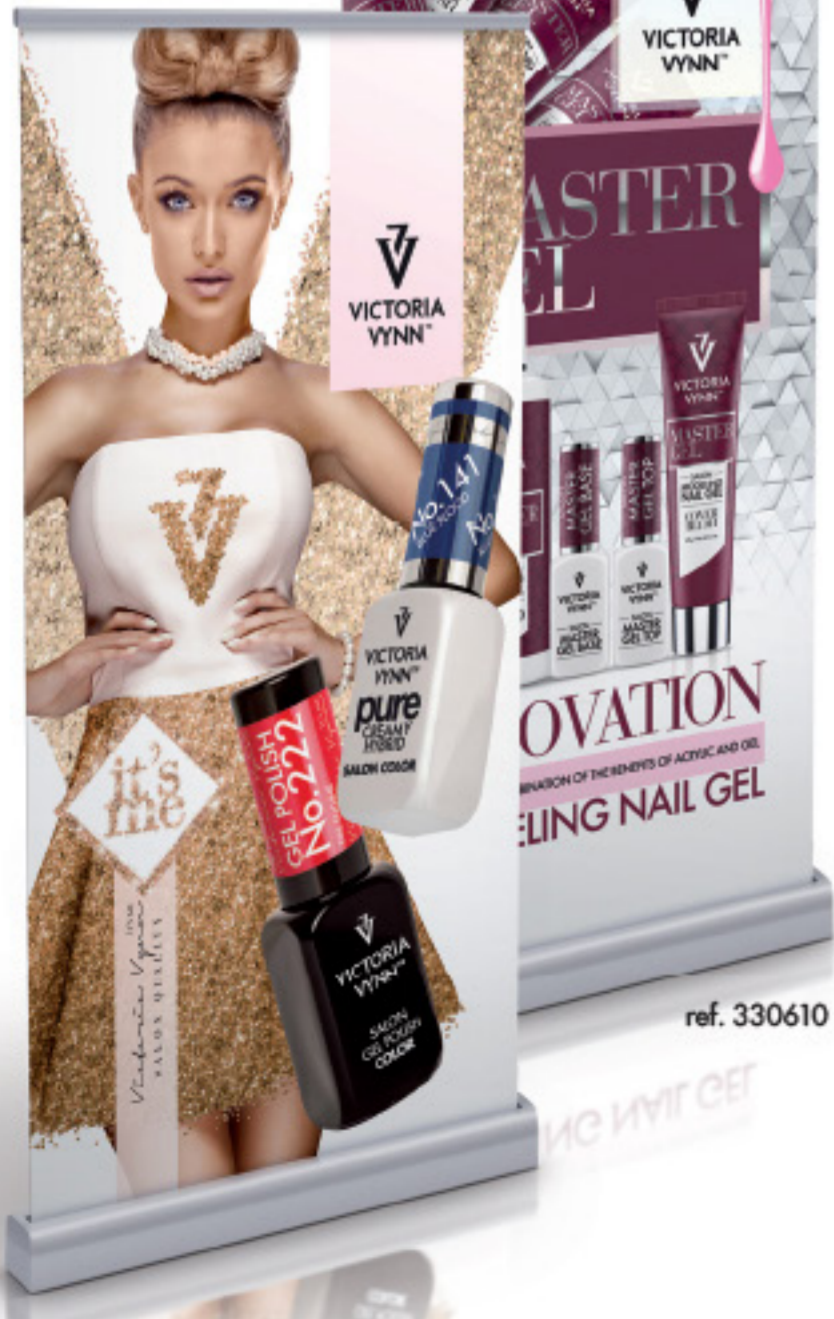

ref. 330610

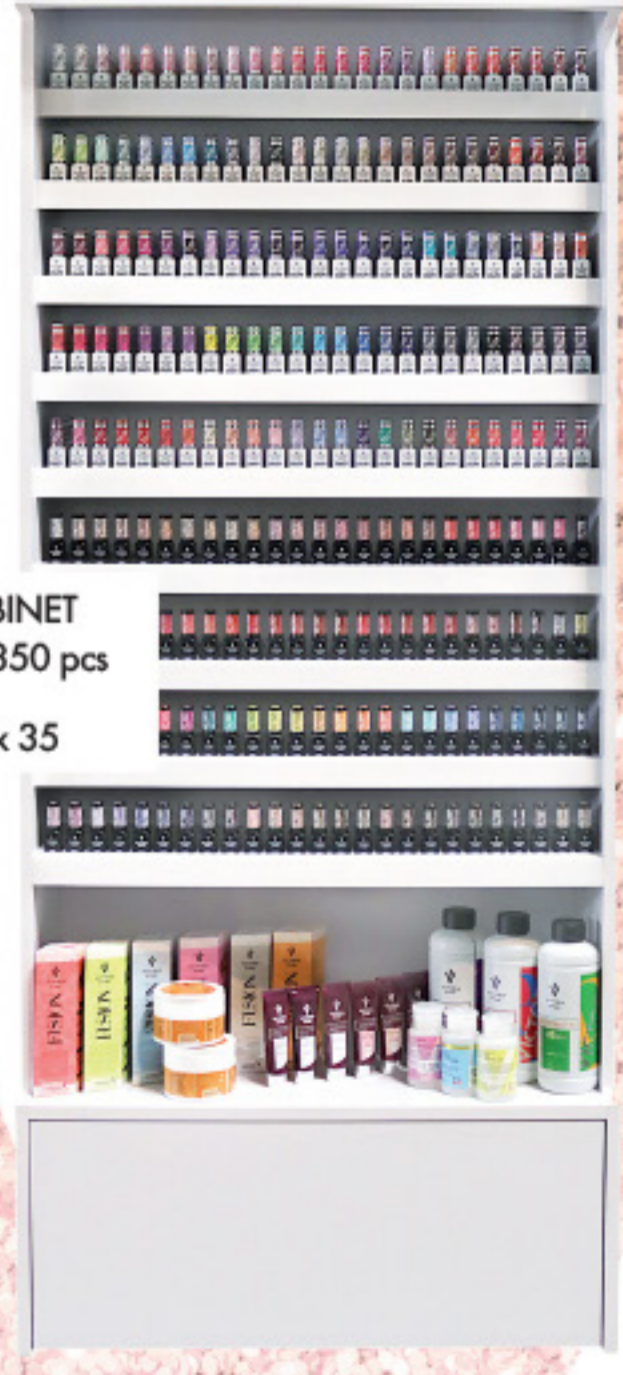

HYBRID POLISH CABINET

◀ Capacidad total: 1350 pcs  
esmalte  
➤ Tamaño 200 x 80 x 35





Victoria Vyron <sup>IT'S ME</sup>